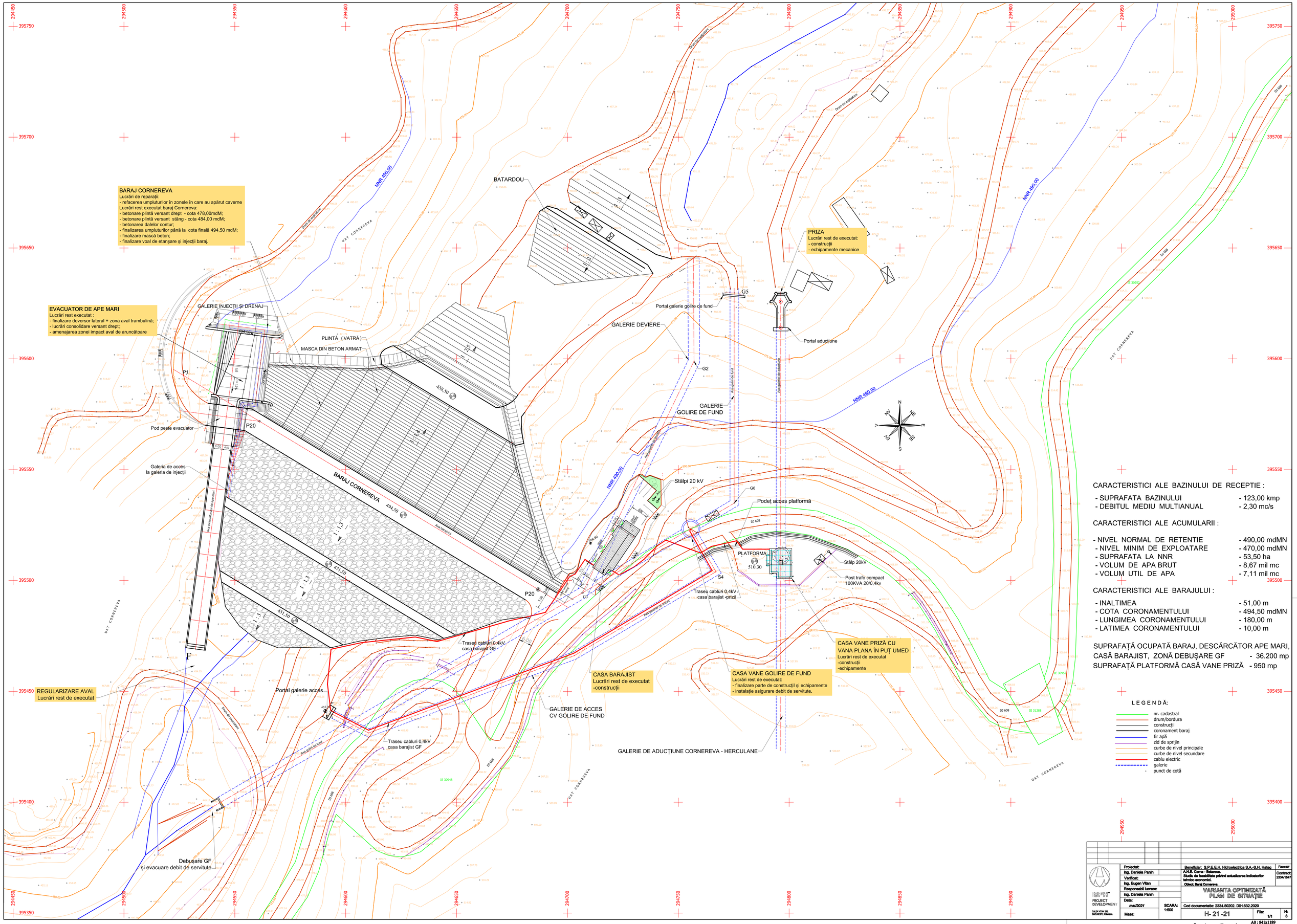

CARACTERISTICI ALE BAZINULUI DE RECEPTIE :

- SUPRAFATA BAZINULUI	- 123,00 kmp
- DEBITUL MEDIU MULTIANUAL	- 2,30 mc/s

CARACTERISTICI ALE ACUMULARII :

- NIVEL NORMAL DE RETENTIE	- 490,00 mdMN
- NIVEL MINIM DE EXPLOATARE	- 470,00 mdMN
- SUPRAFATA LA NNR	- 53,50 ha
- VOLUM DE APA BRUT	- 8,67 mil mc
- VOLUM UTIL DE APA	- 7,11 mil mc

CARACTERISTICI ALE BARAJULUI :

- INALTIMEA	- 51,00 m
- COTA CORONAMENTULUI	- 494,50 mdMN
- LUNGIMEA CORONAMENTULUI	- 180,00 m
- LATIMEA CORONAMENTULUI	- 10,00 m

SUPRAFAȚĂ OCUPATĂ BARAJ, DESCĂRCĂTOR APE MARI, CASĂ BARAJIST, ZONĂ DEBUȘARE GF - 36.200 mp
SUPRAFAȚĂ PLATFORMĂ CASĂ VANE PRIZĂ - 950 mp

LEGENDĂ:

- nr. cadastral
- drum/bordura
- construcții
- coronament baraj
- fir apă
- zid de sprijin
- curbe de nivel principale
- curbe de nivel secundare
- cablu electric
- galerie
- punct de cotă

ISPH PROIECT DEZVOLTĂRI	Proiectat: Ing. Daniela Panin	Beneficiar: S.P.E.E.H. Hidroelectrica S.A.-S.H. Hațeg
	Verificat: Ing. Eugen Vitan	A.H.E. Cerna - Belareca. Studiu de fezabilitate privind actualizarea indicatorilor tehnico economici. Obiect: Baraj Cornereva
	Responsabil lucrare: Ing. Daniela Panin	VARIANTA OPTIMIZATĂ PLAN DE SITUAȚIE
	Data: mai/2021	Cod documentatie: 2334.50202. DIH.632.2020
	Masa:	H- 21 -21

Faza:SF
Contract: 2334/1547
Fila: 1/1
Nr. 3
A0 : 841x1189
Scanat Nescanat