Numărul maxim de posturi: 548 (exclusiv demnitarii și posturile aferente cabinetului ministrului).

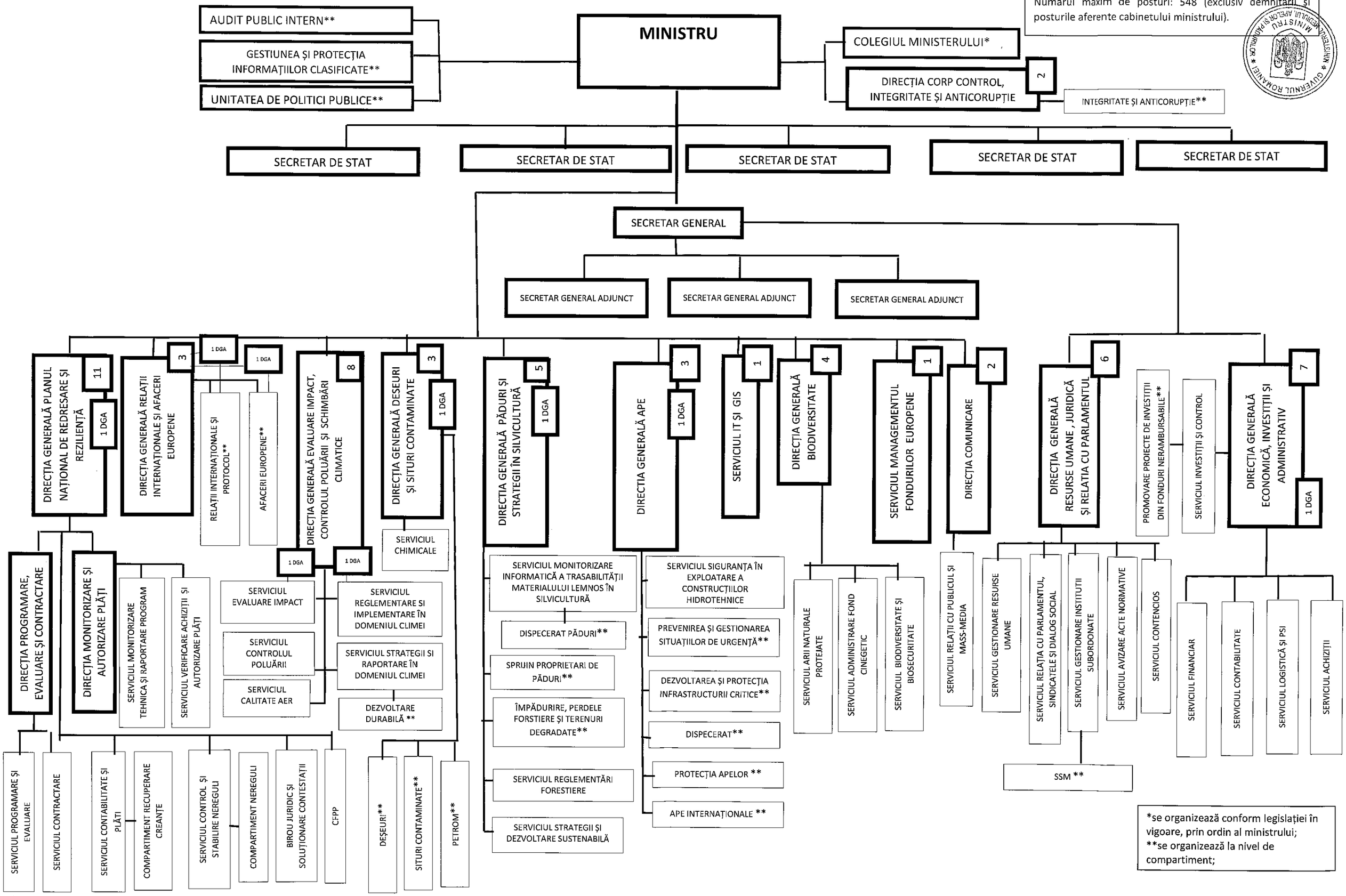

*se organizează conform legislației în vigoare, prin ordin al ministrului;
**se organizează la nivel de compartiment;