

-34-106-B-d-4-IV

PU J96

Proiect de
Secret de serviciu
Plan de
REPUBLICA

415 L-34-106-B-d-4-II

415 L-34-106-B-d-4-IV

1:5.000

1 cm = 50 m pe teren

100 200 300

INSTITUTUL DE GEODEZIE, FOTOGRAMMETRIE, CARTOGRAFIE
SI ORGANIZAREA TERITORIULUI

Autostabilizarea executată în anul 1986
 Reperele executate de I.G.F.C.O.T. și
 prin aprobația în anul 1987
 Deschirarea și identificarea posesorilor
 asociații de I.G.F.C.O.T. în anul 1987
 Originalul de teren executat de I.G.F.C.O.T.
 în anul 1988
 Originalul de rețea executat de I.G.F.C.O.T.
 în anul 1989
 Imprimat la I.G.F.C.O.T. în anul 1988

Limite dm

Craul Dealul Luna

PO 366

37

PO 343

PO 368

343 PO
65
341
346

De 369
De 370
De 371
De 372
De 373

338
337

De 369

PO 370

PO

PO 374

PO

PO

PO

372

373

L-34-107-A-c-3-III
L-34-107-B-d-4-IV

105

100 100

O.C.P.I. GORJ NR. 26576/25.05.2021
 CONFORM CU EXEMPLARUL DIN ARHIVĂ
 Cons. Serv. Cad.: ADRIAN TIBERIU POPOVICIU
 Semnătura: *[Signature]* Data eliberării: 26.05.2021
 Scara 1:5000

JUDEȚUL GORJ
 PRIMĂRIA COMUNEI
 PESTIȘANI
 ANEXĂ
 LA
 CERTIFICATUL DE ÎNCADRARE
 Nr. 2 din 19.01.2029
 Arhitect șef,
[Signature]

PO 427

Ocol silvic Tismana

11

RECAPITULATIA SUPRAFETELOR

Nr. parcela	Denumirea obiectului	Suprafata totala pe categorii de folosinta	Construcții	Relieful	Utilitati	Libere	Total	Suprafata disponibila
1	Vaja	19715,8	19716	2,39	2,64	9,86	19716	2,39
2	Zid protectie baraj Vaja	2,39	2,39	2,64	2,64	9,86	2,39	2,64
3	Zid protectie baraj Vaja	2,64	2,64	2,64	2,64	9,86	2,64	2,64
4	Zid protectie baraj Vaja	2,64	2,64	2,64	2,64	9,86	2,64	2,64
5	Drapaj protectie baraj Vaja	9,86	9,86	9,86	9,86	9,86	9,86	9,86
6	Zona protectie baraj Vaja	1394,3	1394,3	1394,3	1394,3	1394,3	1394,3	1394,3
7	Drum matra	12386,1	764,65	764,65	764,65	12386,1	764,65	764,65
8	Zona protectie baraj Vaja	1217,9	1217,9	1217,9	1217,9	1217,9	1217,9	1217,9
9	Drum asfalt	1119,5	1119,5	1119,5	1119,5	1119,5	1119,5	1119,5
10	Spatiu verde	19,28	19,28	19,28	19,28	19,28	19,28	19,28
11	Curti constructii	259,54	259,54	259,54	259,54	259,54	259,54	259,54
12	Cladire vane Vaja	50,93	50,93	50,93	50,93	50,93	50,93	50,93
13	Cladire vane Vaja	92,95	92,95	92,95	92,95	92,95	92,95	92,95
14	Zona protectie drum	394,64	394,64	394,64	394,64	394,64	394,64	394,64
15	Grati protectie drum	20,38	20,38	20,38	20,38	20,38	20,38	20,38
16	Zona protectie drum	276,5	276,5	276,5	276,5	276,5	276,5	276,5
TOTAL		169,28	0	375388,1	19,28	37727,1	169,28	

JUDEȚUL GORJ
PRIMĂRIA COMUNEI PEȘTIȘANI
ANEXA LA CERTIFICATUL DE URBANISM
Nr. 2 din 19.01.2023
Arhitect șef,
[Signature]

OFICIUL DE CADASTRU
VIZAT DE CADASTRU
VIZAT DE ARHITECTURA
Semnatura
[Signature]
Nr. 12722 Din 06.07.2023

PLAN TOPOGRAFIC (anexa 5)
Zona de protectie baraj Vaja, drum acces golire la fund, casa vanelor Vaja

Scara = 1:1.000
1 cm pe plan = 10 m pe teren

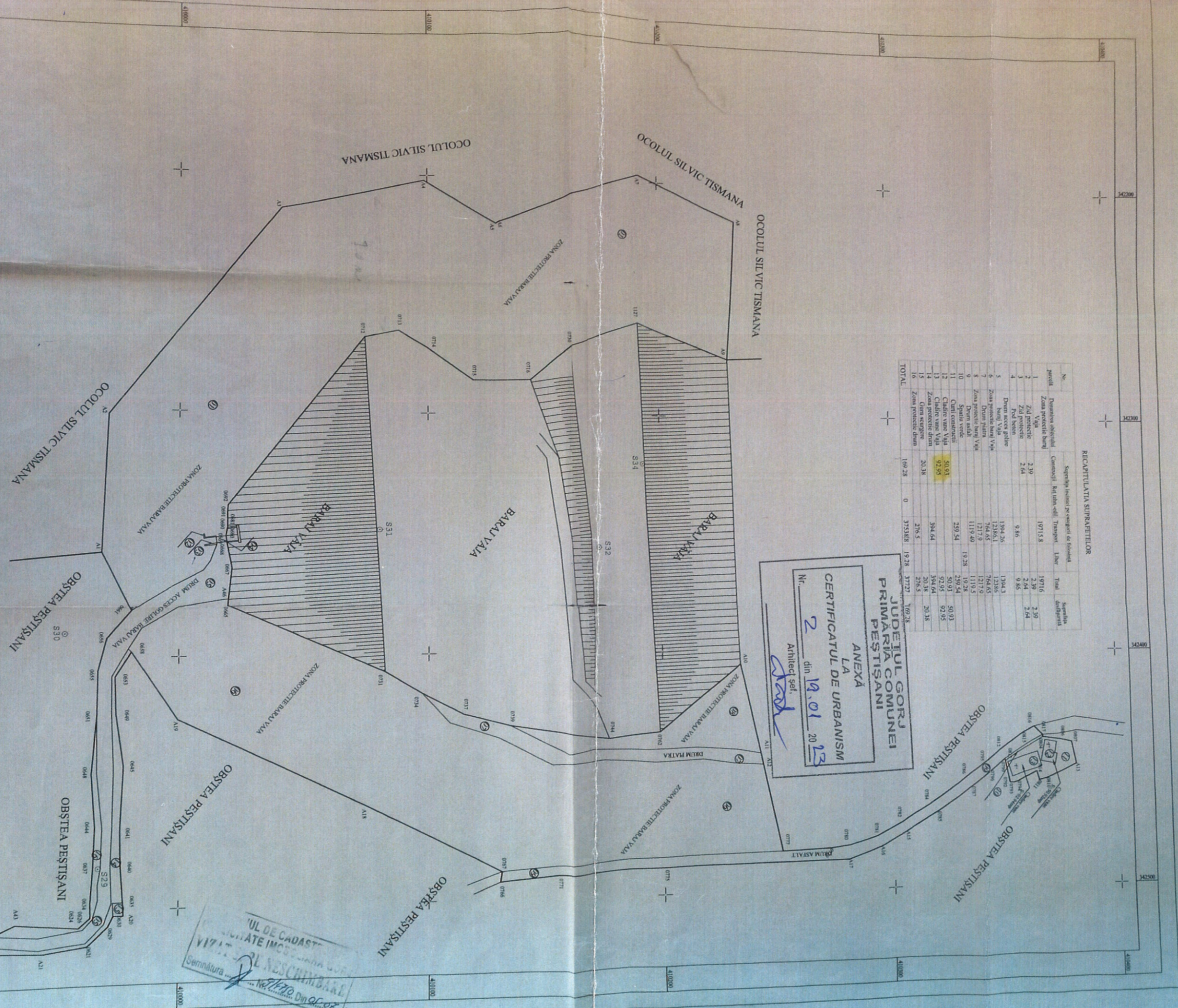

SISTEM DE PROIECTE: LOCAL
EXECUTANT: S.C. CORNEL & CORNEL TOPOEXIM S.R.L.
BENEFICIAR: S.C. HIDROELECTRICA S.A.
SUCURSALA HIDROCENTRALE TG-JIU
AVIZAT O.C.P.I. GORJ
AVIZAT C.U.A.E. GORJ
AVIZAT ARHITECTURA
[Signature]
SISTEM DE PROIECTE: LOCAL
EXECUTANT: S.C. CORNEL & CORNEL TOPOEXIM S.R.L.
BENEFICIAR: S.C. HIDROELECTRICA S.A.
SUCURSALA HIDROCENTRALE TG-JIU
AVIZAT O.C.P.I. GORJ
AVIZAT C.U.A.E. GORJ
AVIZAT ARHITECTURA
[Signature]

