

# FIȘA FONDULUI CINEGETIC

**NR. 8**

**DENUMIRE: ZEMEȘ**

**Gestionat de D.S.BACAU**

**Pe baza contractului nr. 14064 , încheiat la data 15.07.2014**

## 1. Descrierea limitelor

**NORD:** Limita cu OS Tazlău, de la vf. Geamăna pe culmea Geamăna, la vf. Porcului – vf. Cuțului

**EST:** Vârful Cuțu – culmea Tazlăului – vf. Fărcuș, până la Stogul de Piatră, apoi plaiul Runcului până la apa Tazlăul Sărat (Lucăcești), Apa Tazlăul Sărat până la intersecția cu șoseaua Comănești - Bacău

**SUD:** Șoseaua Comănești – Bacău, de la intersecția cu apa Tazlăul Sărat până la intersecția cu pâraul Urminiș

**VEST:** Intersecția șoselei Comănești – Bacău cu pâraul Urminiș – culmea Tajbuga – vârfurile Șanta, Păltiniș, Lespezi, Stirigoi, Corbu, apoi pe culmea Jereapănului – vf. Comanacul – culmea Cioate – plaiul Geamăna – Holm – vf. Mormântul Ciobanului

**INSPECTOR SEF**  
ing. Mihai Găspărel

**CONSILIER**  
ing. Stan Ionut-Gabriel

**SEF OCOL**  
ing. Avasiloare Constantin

**VÂNĂTOARE**  
ing. Tofan Constantin

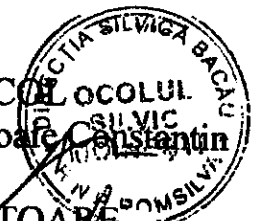

**Schița fondului**

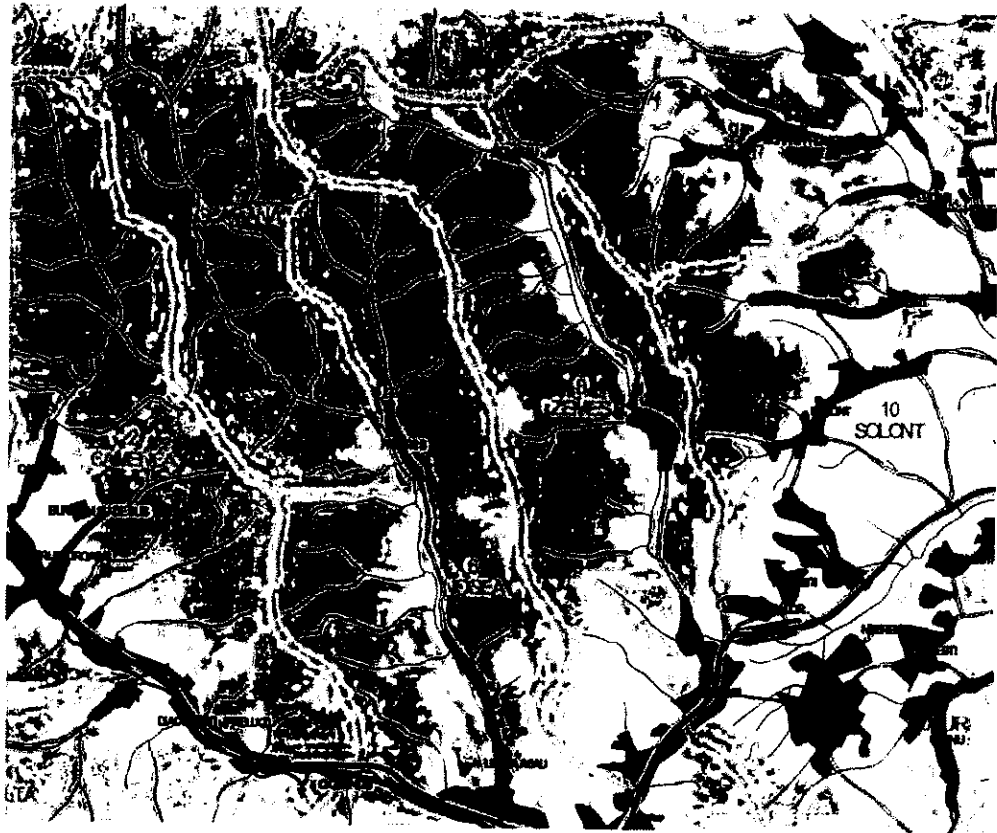

**INSPECTOR SEF**  
ing. Mihar Găspărel

**CONSILIER**  
ing. Stan Ionut-Gabriel

**SEF OCOL**  
ing. Avasilă Constantin

**VÂNĂTOARE**  
ing. Tofan Constantin

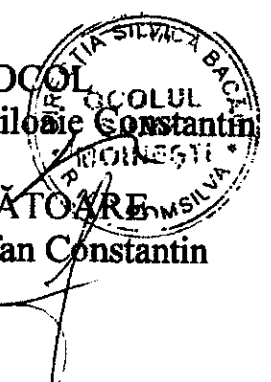

## 2. Suprafața fondului cinegetic pe categorii de folosință

U.M.	Productivă cinegetic pentru:						Neproductivă cinegetic	TOTAL GENERAL Col.1+6+7
	Vânatul de baltă	Restul speciilor de vânat						
	Luciu de apă (cursuri de apă, canale, bălți, lacuri, etc.)	Pădure	Arabil, fânețe, vii, livezi, etc.)	(Pășuni, izlazuri)	Gol de munte	Total col. 2+3+4+5		
0	1	2	3	4	5	6	7	8
Ha	128	10.159	1.724	807	-	12.69.0	299	13.117
%	0,98	77,45	13,14	6,15	-	96,74	2,28	100

## 3. Fondul cinegetic a fost constituit din următoarele fonduri vechi (unde este cazul)

Fondul nr.	Denumirea	Suprafața (ha)	Gestionat de
8	Tazlăul Sărat	11.505	AJVPS Bacău

## 4. Structura suprafeței cinegetic productive

Număr de identificare pe natura (structura) de suprafață	Modul de folosință (inclusiv luciu de apă)	Proprietăți (de peste 100 ha) de stat, comunale, asociații particulare sau particulari neasociați	Denumirea proprietarului, a unității de stat, a comunei, a asociației de particulari sau a comunei de care aparțin proprietățile neasociate	Suprafața (ha)
1	2	3	4	5
1	Padure	Stat	Oc. S. Moinești	8.346
2	- " - "	Comunala	Primaria Moinești	210
3	- " - "	- " - "	Primaria Zemes	102
4	- " - "	Persoane fizice	Mun. Moinești	537
5	- " - "	- " - "	Com. Zemes	964
6	Arabil, fanete	Persoane fizice	Oras Moinești	1.097
7	Vii, livezi	- " - "	Com. Zemes	627
8	Pasune	Persoane fizice	Oras Moinești	309
9	- " - "	- " - "	Com. Zemes	498
10	Luciu apa	Stat	Oc. S. Moinești	128
<b>TOTAL SUPRAFAȚĂ CINEGETIC PRODUCTIVĂ</b>				<b>12.818</b>

INSPECTOR SEF  
ing. Mihai Găspărel

CONSILIER  
ing. Stan Ionut-Gabriel

SEF DE COL  
ing. Avastioaie Constantin

VÂNĂTOARE  
ing. Tofan Constantin

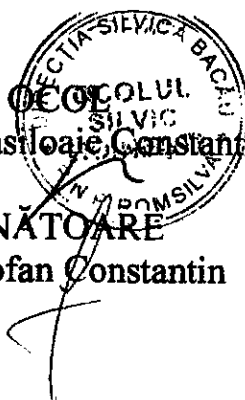

## 5. Structura suprafeței neproductive cinegetic

Număr de identificare	Modul de folosință	Denumirea fiecărei localități, a instalațiilor, incintelor împrejmuite, poligoanelor și aeroporturilor	Suprafața (ha)
1	2	3	4
1	D.P.	Drumuri Publice	36
2	D.F.D.S	Drumuri forestiere și de sondă	81
3	Instal. Indust.	S.C. Petrom S.A.	182
<b>TOTAL SUPRAFAȚĂ NEPRODUCTIVĂ CINEGETIC</b>			<b>299</b>

## 6. Construcții și instalații vânătoarești, în bucăți

Specificarea	Necesarul funcție de ef. optim	2011	2012	2013	2014	2015	2016	2017	2018	2019	2020	2021	2022	2023
Case vânat														
Cabane vânat														
Colibe vânat		1	1	1	1	1	0	0	0	0	0	0	0	0
Bordee pândă		1	1	1	1	1	0	0	0	0	0	0	0	0
Depozite hrană														
Hrănituri	Cervide	17	18	18	18	18	18	18	18	18	18	18	18	18
	Iepuri													
	Fazani													
Observ. înalte		2	2	2	2	2	0	0	0	0	0	0	0	0
Hofstanduri		5	5	5	5	5	0	0	0	0	0	0	0	0
Scăldători	7	8	8	8	8	8	8	8	8	8	8	8	8	8
Sărării	19	24	24	24	25	25	24	25	25	25	25	25	25	25
Adăpători														
Băi de nisip														
Km. poteci vânat	11	50	50	50	50	50	50	50	50	50	50	50	50	50

INSPECTOR SEF  
ing. Mihai Gaspărel

CONSILIER  
ing. Stan Ionut-Gabriel

SEF DE COL  
ing. Avastioaie Constantin

VÂNĂTOARE  
ing. Tofan Constantin

## 7. Hrana pentru vânat, pe sezoane de vânătoare

Specificație		SEZON DE VÂNĂTOARE											
		2011-2012	2012-2013	2013-2014	2014-2015	2015-2016	2016-2017	2017-2018	2018-2019	2019-2020	2020-2021	2021-2022	2022-2023
Furaje (lucernă, trifoi, fân)	Depozitat	4000	3800	3800	3500	2000	1000	1000	1000	1000	1000	900	900
	Consumat	4000	3800	3800	3500	2000	1000	1000	1000	1000	1000	900	900
Alte furaje (porumb)	Depozitat					1500	3900	350	220	200	320	500	500
	Consumat					1500	3900	130	220	200	320	500	500
Franzare	Depozitat					0	0	0	0	0	0	0	0
	Consumat					0	0	0	0	0	0	0	0
Semințe și fructe	Depozitat	1500	1900	1800	1500	0	0	0	0	0	0	0	0
	Consumat	1500	1900	1800	1500	0	0	0	0	0	0	0	0
Suculente	Depozitat	1000	800	1100	1200	0	0	0	0	0	2000	2000	0
	Consumat	1000	800	1100	1200	0	0	0	0	0	2000	2000	0
Concentrate	Depozitat	1000	650	500	400	4100	0	0	0	0	0	0	0
	Consumat	1000	650	500	400	4100	0	0	0	0	0	0	0

## 8. Culturi speciale pentru vânat

Sezon vânătoare	Suprafețe (ha) cultivate cu:					Din care pe linii parcelare:
	Lucernă	Trifoi	Porumb	Sfeclă furaj		
2011-2012						
2012-2013						
2013-2014						
2014-2015	0	0	0	0		
2015-2016	0	0	0	0		
2016-2017	0	0	0	0		
2017-2018	0	0	0	0		
2018-2019	0	0	0	0		
2019-2020	0	0	0	0		
2020-2021	0.35	0	0	0		
2021-2022	0.35	0	0	0		
2022-2023	0.35	00	0	0		

INSPECTOR SEF  
ing. Mihai Gaspărel

CONSILIER  
ing. Stan Ionut-Gabriel

SEF OCOLUL  
ing. Avasilbaie Constantin

VÂNĂTOARE  
ing. Tofan Constantin

### 9. Vânat găsit mort și cauze

Data: zi, lună, an	Locul	Specia și număr de exemplare	Cauza morții: accidentat, de răpitoare sau bonav
07.06.2019	MOINEȘTI	caprior	Accident auto
05.06.2020	BOLATAU	ciuta	Răpitoare(lup)

### 10. Populări sau repopulări cu specii de vânat

Data efectuării	Locul	Specii				De unde provin exemplarele	Observații asupra reușitei făcute la data de:
		Denumire	Sex	Vârsta	Buc		

INSPECTOR ȘEF  
ing. Mihail Găspărel

CONSILIER  
ing. Stan Ionut-Gabriel

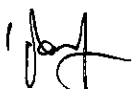

ȘEF OFICINĂ  
ing. Avasilăie Constantin

VĂNĂTOARE  
ing. Tofan Constantin

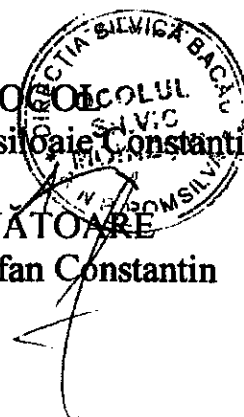

### 11. Trofee extrase de pe fond

Specia	Fișa de evaluare nr.	Punctajul C.I.C.	Data vânării	Cine l-a vânat	Locul (adresa unde se găsește)	Alte mențiuni
Pisică sălbatică blană	28/2011	51,66	08.10.2011	Popa Vasile	Zemes	
Pisică sălbatică craniu	29/2011	13,90	08.10.2011	Popa Vasile	Zemes	
Căprior	12/2012	89,05	27.06.2012	Palosanu V.	Zemes	
Lup blană	25/2012	90,02	04.11.2012	Bobeică Ion	Moinesti	
Lup craniu	26/2012	38,00	04.11.2012	Bobeică Ion	Moinesti	
Lup blană	27/2012	174,38	23.12.2012	Bobeică Ion	Moinesti	
Lup craniu	28/2012	44,00	23.12.2012	Bobeică Ion	Moinesti	
Lup blană	28/2013	92,20	03.11.2013	Bobeică Ion	Moinesti	
Lup craniu	29/2013	42,80	03.11.2013	Bobeică Ion	Moinesti	
Lup blană	32/2013	98,57	24.11.2013	Bobeică Ion	Moinesti	
Lup craniu	33/2013	40,70	24.11.2013	Bobeică Ion	Moinesti	
Caprior	37/2014	55,93	07.07.2014	Baciu Costel	Moinesti	
Caprior	20364/2017	61,87	27.06.2017	Racila Irimia	Moinesti	
Caprior	3870/2018	90,45	12.10.2017	Bobeică Ion	Moinesti	
Caprior	3527/2020	81,73	15.10.2019	Luca C-tin	Moinesti	
Caprior	032977/2022	54,21	30.06.2022	Bran Petru Marian	Moinesti	

INSPECTOR SEF  
ing. Mihail Găspărel

CONSILIER  
ing. Stan Ionut-Gabriel

SEF OCOLESCOLUL  
ing. Avasiloiu Constantin

VÂNĂTOARE  
ing. Tofan Constantin



12. Braconajul. Numărul exemplarelor braconate anual la speciile

Specie	2011	2012	2013	2014	2015	2016	2017	2018	2019	2020	2021	2022	2023
Cerb comun					0	0	0	0	0	0	0	0	0
Cerb lopătar					0	0	0	0	0	0	0	0	0
Căprior					0	0	0	0	0	0	0	0	0
Muflon					0	0	0	0	0	0	0	0	0
Capră neagră					0	0	0	0	0	0	0	0	0
Mistreț					0	0	0	0	0	0	0	0	0
Marmotă					0	0	0	0	0	0	0	0	0
Iepure comun					0	0	0	0	0	0	0	0	0
Lapin					0	0	0	0	0	0	0	0	0
Urs					0	0	0	0	0	0	0	0	0
Râs					0	0	0	0	0	0	0	0	0
Lup					0	0	0	0	0	0	0	0	0
Pisică sălbatică					0	0	0	0	0	0	0	0	0
Cocoș de munte					0	0	0	0	0	0	0	0	0
Cocoș de mesteacăn					0	0	0	0	0	0	0	0	0
Ieruncă					0	0	0	0	0	0	0	0	0
Fazan					0	0	0	0	0	0	0	0	0
Dropie					0	0	0	0	0	0	0	0	0
Potârniche					0	0	0	0	0	0	0	0	0
Vulpe					0	0	0	0	0	0	0	0	0
Viezure					0	0	0	0	0	0	0	0	0
Vidră					0	0	0	0	0	0	0	0	0
Jder de copac					0	0	0	0	0	0	0	0	0
Jder de piatră					0	0	0	0	0	0	0	0	0
Dihor					0	0	0	0	0	0	0	0	0
Nevăstulcă					0	0	0	0	0	0	0	0	0
Nurcă					0	0	0	0	0	0	0	0	0

INSPECTOR SEF  
ing. Mihai Găspărel

CONSILIER  
ing. Stan Ionut-Gabriel

SEF OCOL SILVIC  
ing. Avasiloiu Constantin

VÂNĂTOARE  
ing. Tofan Constantin



Specia	2011	2012	2013	2014	2015	2016	2017	2018	2019	2020	2021	2022	2023
Căine enot					0	0	0	0	0	0	0	0	0
Șacal					0	0	0	0	0	0	0	0	0
Bizam					0	0	0	0	0	0	0	0	0

13. Efectivele de primăvară (pe ani), cotele de extras aprobate și recoltele pe sezoane de vânătoare la speciile (în buc.):

Specia	Specificație	2011	2012	2013	2014	2015	2016	2017	2018	2019	2020	2021	2022	2023
Cerb comun	Efectiv	24	23	24	24	23	18	18	16	17	16	19	18	25
	Cota de extras	1	1	1	1	1	1	0	0	0	0	0	0	0
	Recolta	1	1	1	0	0	0	0	0	0	0	0	0	0
Cerb lopătar	Efectiv	0	0	0	0	0	0	0	0	0	0	0	0	0
	Cota de extras	0	0	0	0	0	0	0	0	0	0	0	0	0
	Recolta	0	0	0	0	0	0	0	0	0	0	0	0	0
Căprior	Efectiv	60	61	60	60	56	55	60	62	62	60	68	63	60
	Cota de extras	4	5	5	5	2	2	3	4	4	2	2	3	2
	Recolta	4	5	5	0	2	2	3	4	2	2	2	1	0
Mufon	Efectiv	0	0	0	0	0	0	0	0	0	0	0	0	0
	Cota de extras	0	0	0	0	0	0	0	0	0	0	0	0	0
	Recolta	0	0	0	0	0	0	0	0	0	0	0	0	0
Capră neagră	Efectiv	0	0	0	0	0	0	0	0	0	0	0	0	0
	Cota de extras	0	0	0	0	0	0	0	0	0	0	0	0	0
	Recolta	0	0	0	0	0	0	0	0	0	0	0	0	0
Mistreț	Efectiv	27	28	30	30	30	30	30	30	30	30	30	30	25
	Cota de extras	7	7	7	7	5	8	5	10	5	5	5	10	3
	Recolta	7	7	7	0	1	8	2	10	5	5	5	6	0
Marmotă	Efectiv	0	0	0	0	0	0	0	0	0	0	0	0	0
	Cota de extras	0	0	0	0	0	0	0	0	0	0	0	0	0
	Recolta	0	0	0	0	0	0	0	0	0	0	0	0	0
Iepure comun	Efectiv	70	70	70	60	60	30	25	25	25	25	25	25	0
	Cota de extras	10	10	10	10	0	0	0	0	0	0	0	0	0
	Recolta	10	10	10	0	0	0	0	0	0	0	0	0	0
Lapin	Efectiv	0	0	0	0	0	0	0	0	0	0	0	0	0
	Cota de extras	0	0	0	0	0	0	0	0	0	0	0	0	0
	Recolta	0	0	0	0	0	0	0	0	0	0	0	0	0
Urs	Efectiv	0	0	0	0	0	0	4	5	6	7	13	10	17
	Cota de extras	0	0	0	0	0	0	0	0	0	0	0	0	0
	Recolta	0	0	0	0	0	0	0	0	0	0	0	0	0
Râs	Efectiv	2	2	3	3	3	3	3	3	3	3	3	2	4
	Cota de extras	0	0	0	0	0	0	0	0	0	0	0	0	0
	Recolta	0	0	0	0	0	0	0	0	0	0	0	0	0
Lup	Efectiv	4	4	8	5	5	5	3	3	4	4	5	5	5
	Cota de extras	0	2	2	0	0	0	0	0	0	2	0	0	0
	Recolta	0	2	2	0	0	0	0	0	0	2	0	0	0

INSPECTOR SEF  
ing. Mihai Gaspărel

CONSILIER  
ing. Stan Ionut-Gabriel

SEF COLO  
ing. Avastioaie Constantin

VÂNĂTOARE  
ing. Tofan Constantin

Specia	Specificatie	2011	2012	2013	2014	2015	2016	2017	2018	2019	2020	2021	2022	2023
Pisică sălbatică	Efectiv	2	3	6	4	4	4	5	4	7	4	5	5	5
	Cota de extras	0	1	0	0	0	0	0	0	0	0	0	0	0
	Recolta	0	1	0	0	0	0	0	0	0	0	0	0	0
Cocoș de munte	Efectiv	3	4	4	4	4	4	4	4	4	4	4	3	0
	Cota de extras	0	0	0	0	0	0	0	0	0	0	0	0	0
	Recolta	0	0	0	0	0	0	0	0	0	0	0	0	0
Cocoș de mesteacă	Efectiv	0	0	0	0	0	0	0	0	0	0	0	0	0
	Cota de extras	0	0	0	0	0	0	0	0	0	0	0	0	0
	Recolta	0	0	0	0	0	0	0	0	0	0	0	0	0
Ieruncă	Efectiv	30	30	30	30	30	30	30	30	30	30	30	30	0
	Cota de extras	5	5	5	5	0	0	0	0	0	0	0	0	0
	Recolta	5	5	5	0	0	0	0	0	0	0	0	0	0
Fazan	Efectiv	0	0	0	0	0	0	0	0	0	0	0	0	0
	Cota de extras	0	0	0	0	0	0	0	0	0	0	0	0	0
	Recolta	0	0	0	0	0	0	0	0	0	0	0	0	0
Dropie	Efectiv	0	0	0	0	0	0	0	0	0	0	0	0	0
	Cota de extras	0	0	0	0	0	0	0	0	0	0	0	0	0
	Recolta	0	0	0	0	0	0	0	0	0	0	0	0	0
Potârniche	Efectiv	0	0	0	0	0	0	0	0	0	0	0	0	0
	Cota de extras	0	0	0	0	0	0	0	0	0	0	0	0	0
	Recolta	0	0	0	0	0	0	0	0	0	0	0	0	0
Ieruncă	Efectiv	30	30	30	30	30	30	30	30	30	30	30	30	0
	Cota de extras	5	5	5	5	0	0	0	0	0	0	0	0	0
	Recolta	5	5	5	0	0	0	0	0	0	0	0	0	0
Fazan	Efectiv	0	0	0	0	0	0	0	0	0	0	0	0	0
	Cota de extras	0	0	0	0	0	0	0	0	0	0	0	0	0
	Recolta	0	0	0	0	0	0	0	0	0	0	0	0	0
Dropie	Efectiv	0	0	0	0	0	0	0	0	0	0	0	0	0
	Cota de extras	0	0	0	0	0	0	0	0	0	0	0	0	0
	Recolta	0	0	0	0	0	0	0	0	0	0	0	0	0
Potârniche	Efectiv	0	0	0	0	0	0	0	0	0	0	0	0	0
	Cota de extras	0	0	0	0	0	0	0	0	0	0	0	0	0
	Recolta	0	0	0	0	0	0	0	0	0	0	0	0	0
Vulpe	Efectiv	15	15	15	15	12	10	15	15	15	15	15	15	15
	Cota de extras	10	8	7	7	5	5	8	5	5	5	5	5	5
	Recolta	10	8	6	0	2	5	8	5	5	5	5	5	5
Viezure	Efectiv	4	4	4	4	4	4	4	4	4	4	4	4	5
	Cota de extras	1	1	1	1	1	1	0	0	0	0	0	1	1
	Recolta	0	0	0	0	0	0	0	0	0	0	0	0	0
Vidră	Efectiv	0	0	0	0	0	0	0	0	0	0	0	0	0
	Cota de extras	0	0	0	0	0	0	0	0	0	0	0	0	0
	Recolta	0	0	0	0	0	0	0	0	0	0	0	0	0
Jder de copac	Efectiv	15	15	15	15	16	16	16	16	16	16	16	16	10
	Cota de extras	1	1	1	1	1	1	0	0	0	0	0	0	1
	Recolta	1	1	1	0	0	1	0	0	0	0	0	0	0
Jder de piatră	Efectiv	0	0	0	0	0	0	0	0	0	0	0	0	0
	Cota de extras	0	0	0	0	0	0	0	0	0	0	0	0	0
	Recolta	0	0	0	0	0	0	0	0	0	0	0	0	0
Dihor	Efectiv	6	6	6	6	6	5	6	6	6	6	6	6	0
	Cota de extras	1	1	1	1	1	1	0	0	0	0	0	0	0
	Recolta	0	0	0	0	0	0	0	0	0	0	0	0	0
Nevăstuică	Efectiv	6	6	6	6	6	5	5	5	5	5	5	5	0

INSPECTOR SEF  
ing. Mihai Găspărel

CONSILIER  
ing. Stan Ionut-Gabriel

SEF OCOLUL  
ing. Avastioaie Constantin

VĂNĂTOARE  
ing. Tofan Constantin

Specia	Specificatie	2011	2012	2013	2014	2015	2016	2017	2018	2019	2020	2021	2022	2023
	Cota de extras	1	1	1	1	1	1	0	0	0	0	0	0	0
	Recolta	0	0	0	0	0	0	0	0	0	0	0	0	0
	Efectiv	0	0	0	0	0	0	0	0	0	0	0	0	0
Nurea	Cota de extras	0	0	0	0	0	0	0	0	0	0	0	0	0
	Recolta	0	0	0	0	0	0	0	0	0	0	0	0	0
	Efectiv	0	0	0	0	0	0	0	0	0	0	0	0	0
Caine enot	Cota de extras	0	0	0	0	0	0	0	0	0	0	0	0	0
	Recolta	0	0	0	0	0	0	0	0	0	0	0	0	0
	Efectiv	0	0	0	0	0	0	0	0	0	0	0	0	0
Sacai	Cota de extras	0	0	0	0	0	0	0	0	0	0	0	0	0
	Recolta	0	0	0	0	0	0	0	0	0	0	0	0	0
	Efectiv	0	0	0	0	0	0	0	0	0	0	0	0	0
Bizam	Cota de extras	0	0	0	0	0	0	0	0	0	0	0	0	0
	Recolta	0	0	0	0	0	0	0	0	0	0	0	0	0
	Efectiv	0	0	0	0	0	0	0	0	0	0	0	0	0

#### 14. Alte specii daunatoare recoltate

Specia	Specificatie	2011	2012	2013	2014	2015	2016	2017	2018	2019	2020	2021	2022	2023
Ciori	Recolta	0	0	0	0	0	0	0	0	0	0	0	0	0
Cotofene	Recolta	0	0	0	0	0	0	0	0	0	0	0	0	0
Galte	Recolta	0	0	0	0	0	0	0	0	0	0	0	0	0
Caini hoinari	Recolta	57	91	88	45	35	20	20	25	14	11	5	12	0
Pisici hoinare	Recolta	11	1	2	6	5	0	0	0	0	0	0	0	0

INSPECTOR SEF  
ing. Mihai Gaspărel

CONSILIER  
ing. Stan Ionut-Gabriel



SEF SCOLUL  
ing. Avasiloare Constantin  
VANA TOARE  
ing. Tofan Constantin

