

- Legenda
- Sediu ocol silvic
 - Canton silvic
 - Alte clădiri silvice
 - Colibă de vânătoare
 - Cotă
 - Graniță de stat
 - Limită parcelă
 - Linie parcelară deschisă
 - Limită fond forestier proprietate publică a statului
 - Limită fond forestier aparținând altor proprietari decât statul
 - Limită unitate de producție/protecție
 - Limită ocol silvic
 - Limită ocol silvic pe culme
 - Drum de pământ
 - Drum forestier existent
 - Drum forestier necesar
 - Drum de exploatare, aparținând altor sectoare decât cel forestier
 - Drum comunal
 - Drum județean
 - Drum național
 - Cale ferată simplă
 - Cale ferată dublă
 - Rețele electrice de înaltă tensiune
 - Pod auto
 - Pod cale ferată
 - Baraj
 - Dig
 - Ape permanente
 - Ape nepermanente
 - Lacuri / Râuri mari
 - Suprafețe de parcură cu tăieri de produse principale în deceniul I
 - Suprafețe de parcură cu alte lucrări
 - Tăieri de conservare
 - Terenuri forestiere aparținând altor proprietari/deținători decât statul
 - Terenuri destinate împăduririi sau reîmpăduririi
 - Linii de vânzare și terenuri pentru hrana vânatului
 - Curte, clădire silvică, depozite permanente
 - Pepinieră
 - Terenuri destinate administrației
 - Ape care fac parte din fondul forestier
 - Culoare pentru linii electrice de înaltă tensiune
 - Terenuri neproductive
 - Ocupații și litigii
 - Oraș
 - Comună
 - Sat

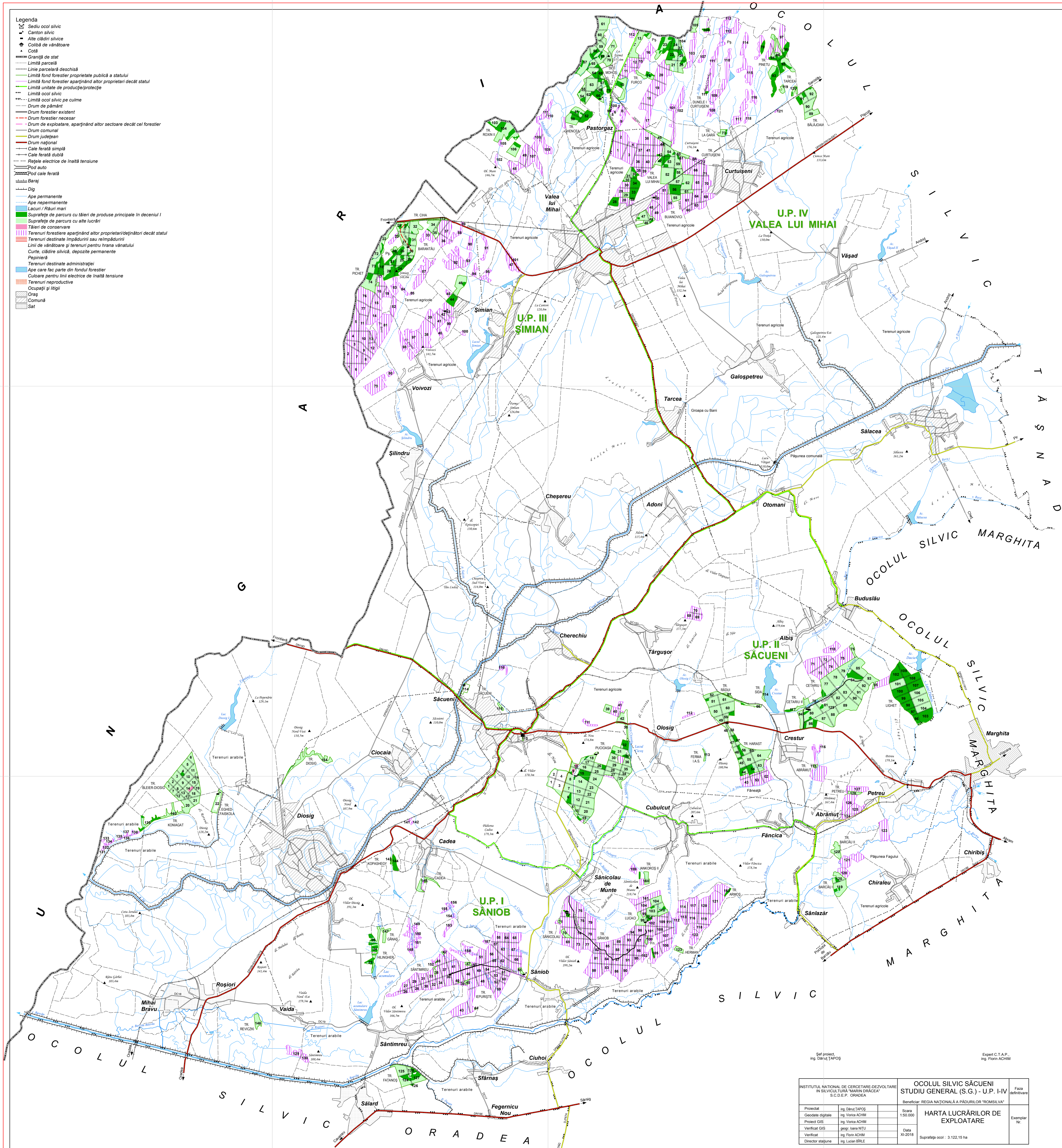

Institutul Național de Cercetare-Dezvoltare în Silvicultură "Mărin Drăcea" S.C.D.E.P. ORADEA		OCOLUL SILVIC SĂCUENI STUDIU GENERAL (S.G.) - U.P. I-IV Beneficiar: REGIA NAȚIONALĂ A PĂDURILOR "ROMSILVA"	
Proiectat	ing. Dănuț TAPOȘ	Scara	1:50.000
Geodate digitale	ing. Viorica ACHIM	HARTA LUCRĂRILOR DE EXPLOATARE	
Proiect GIS	ing. Viorica ACHIM		
Verificat GIS	geogr. Iana NTU		
Verificat	ing. Florin ACHIM		
Director stațiune	ing. Lucian BRLE	Data	XI-2018
		Suprafața ocol: 3.122,15 ha	
		Faza definitorie	
		Exemplar Nr.	