

# Anexa 7.2 Scheme de restaurare pentru Regiunea Centru

## Schema de restaurare nr. 1

### CV-004 – Muscoasa

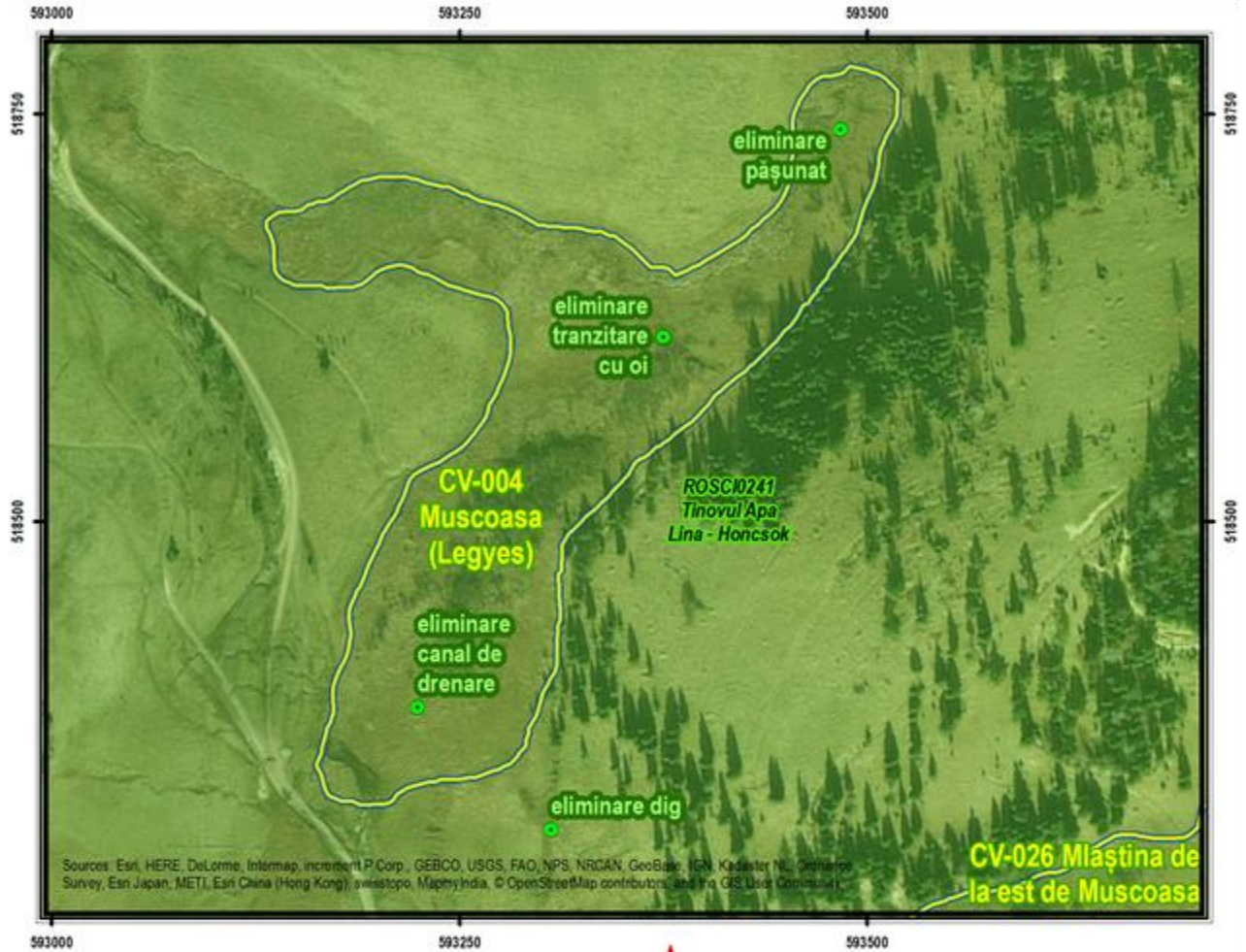

## Schema de restaurare nr. 2

### CV-006 – Stăvilarul lui Kovacs

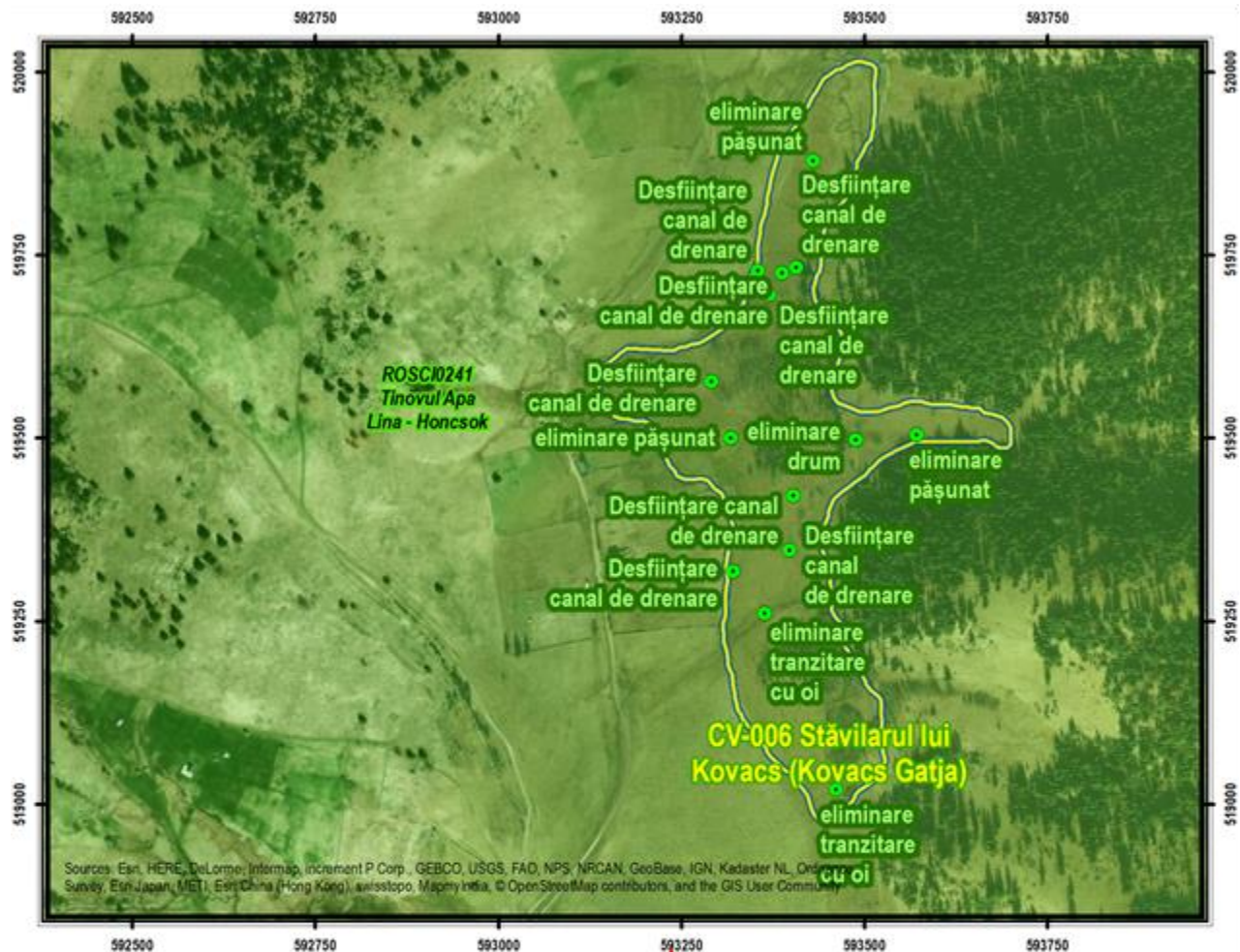

Sources: Esri, HERE, DeLorme, Intermap, increment P Corp., GEBCO, USGS, FAD, NPS, NRCAN, GeoBase, IGN, Kadaster NL, Ordnance Survey, Esri Japan, METI, Esri China (Hong Kong), swisstopo, Mapbox India, © OpenStreetMap contributors, and the GIS User Community

<ul style="list-style-type: none"> <li><span style="color: green; font-size: 1em;">●</span> măsură</li> <li><span style="border: 1px solid green; border-radius: 50%; padding: 2px; display: inline-block; width: 15px; height: 15px;"></span> ecosistem de turbărie</li> <li><span style="background-color: #90EE90; border: 1px solid black; display: inline-block; width: 15px; height: 15px;"></span> arie naturală protejată</li> </ul>		<div style="text-align: center;"> <p>0 50 100 150 200 250 300 metri</p> <p>1:10000</p> <p><b>Sistem de coordonate:</b> Pulkovo 1942 Adj 58 Stereo 70</p> <p><b>Data realizării hărții:</b> aprilie 2017 <b>Cartografie digitală / GIS:</b> Ciprian Samoilă</p> <p><b>Ecosisteme de turbărie:</b> IBB - <a href="http://www.ibbi.ro/peatro">www.ibbi.ro/peatro</a></p> </div>
--	--	--

### Schema de restaurare nr. 3

### CV-008 – Tinovul Apa Roșie – Fagul Rotund





## Schema de restaurare nr. 5

### CV-026 – Mlaștina de la est de Muscoasa



## Schema de restaurare nr. 6

### CV-028 – Mlaștina de sub casele Batani

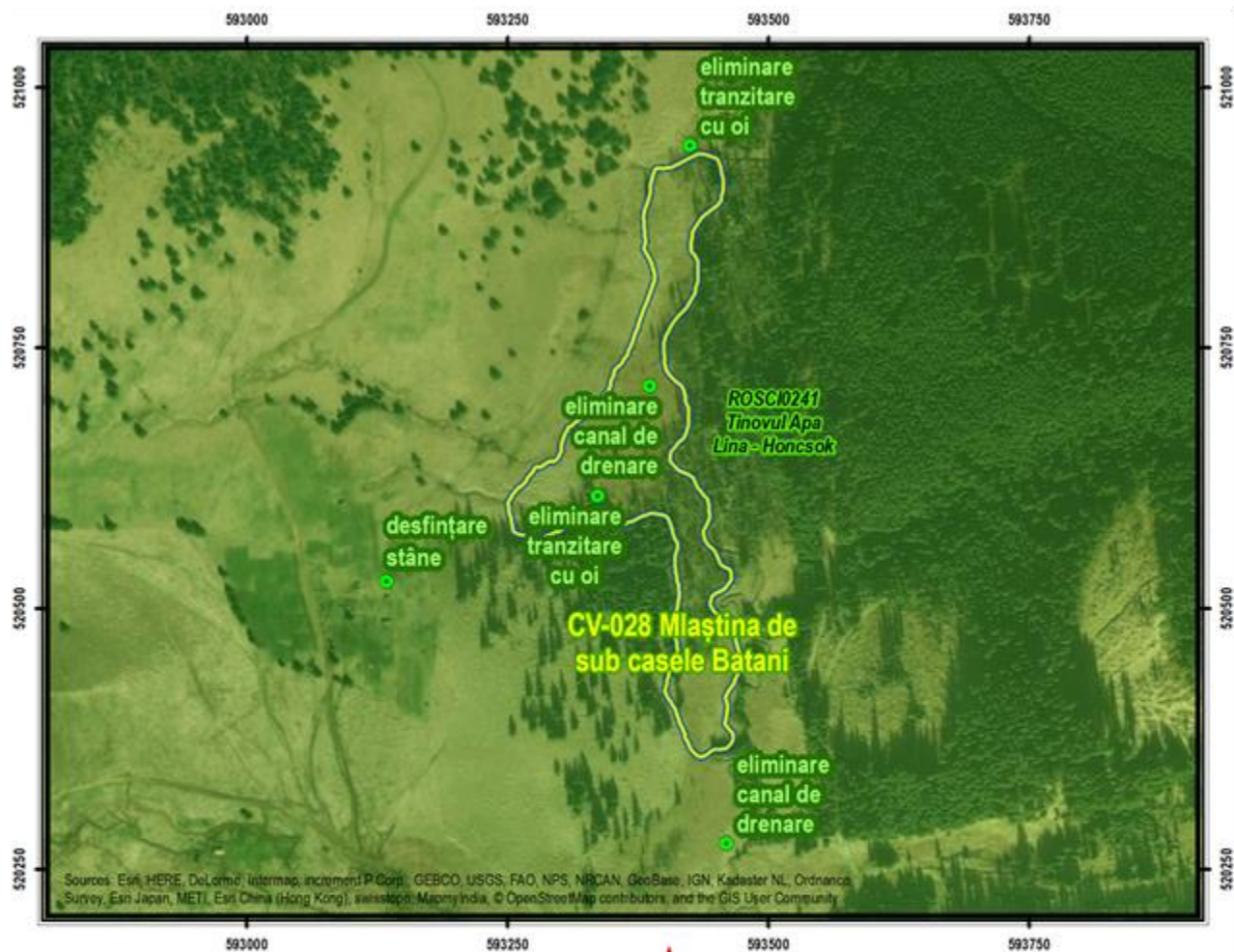

## Schema de restaurare nr. 7

HR-031 – Mlaștina Luc, Ruc – Fântâna Brazilor

HR-043 – Mlaștina Podul de Hârtie

HR-044 – Mlaștina Ramura Corundului

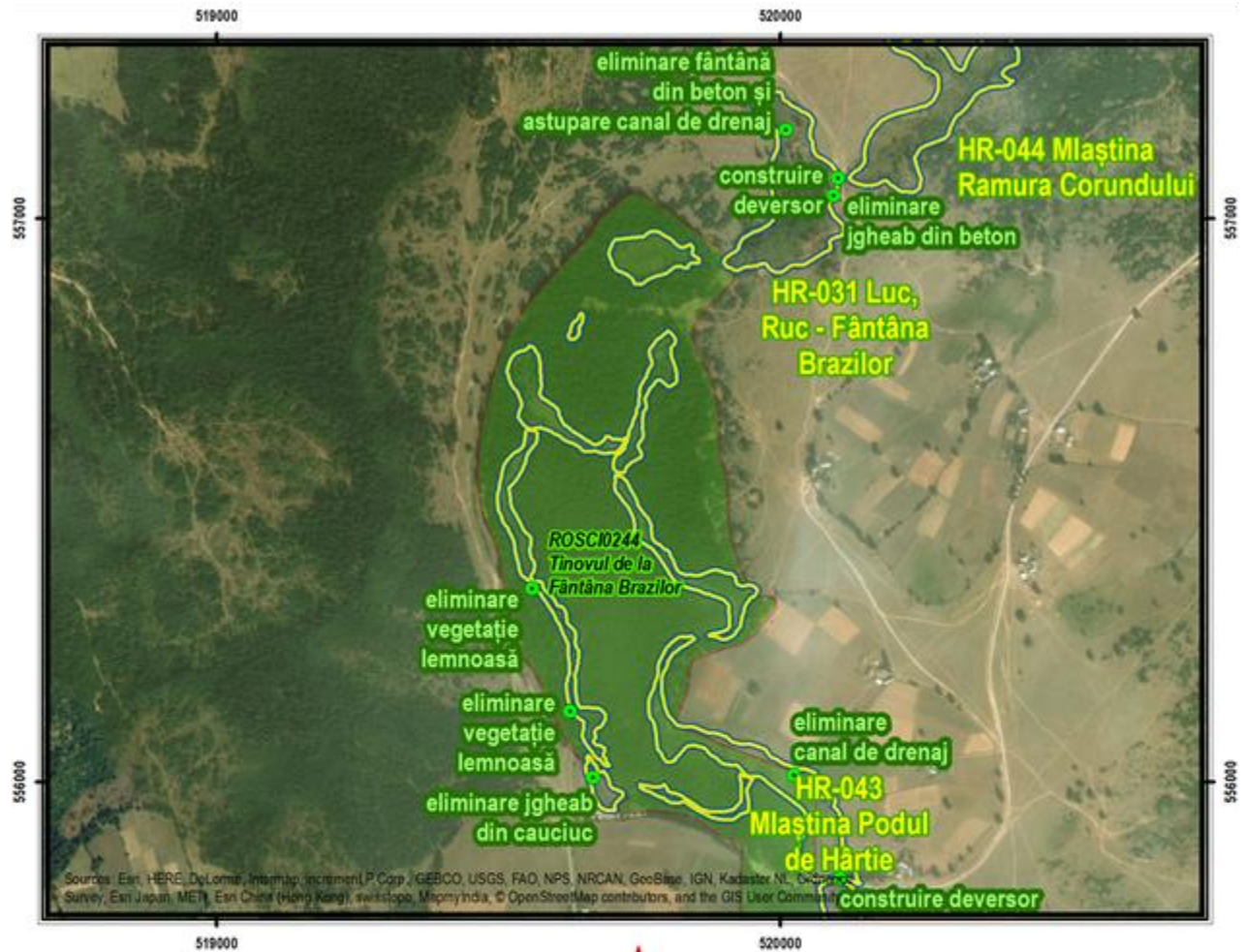

## Schema de restaurare nr. 8

### HR-035 – Mlaștina de la Pârâul Rușilor

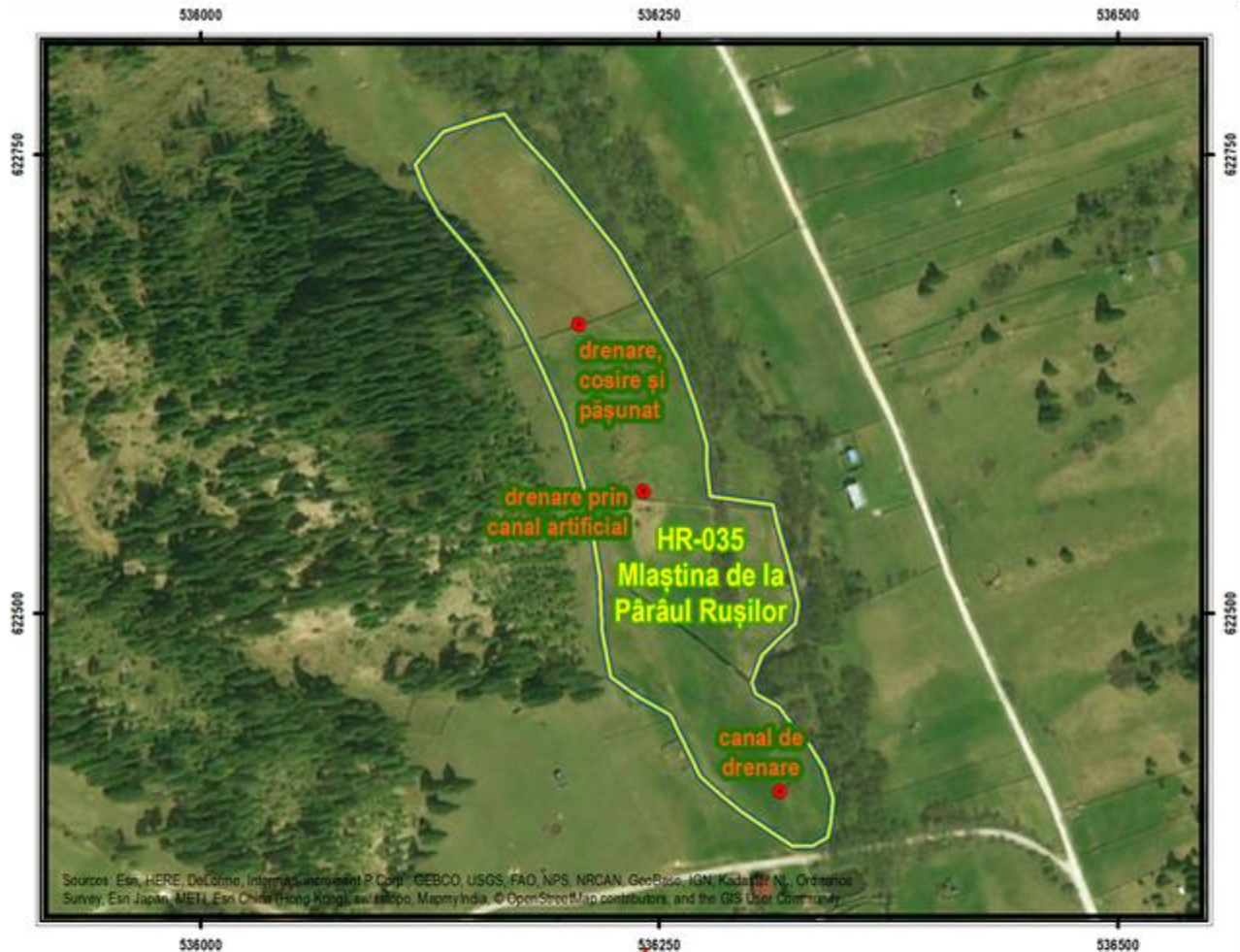



## Schema de restaurare nr. 9

HR-042 – Mlaștina Fântâna Brazilor

HR-057 – Mlaștina de la Nord-Vest de satul Fântâna Brazilor

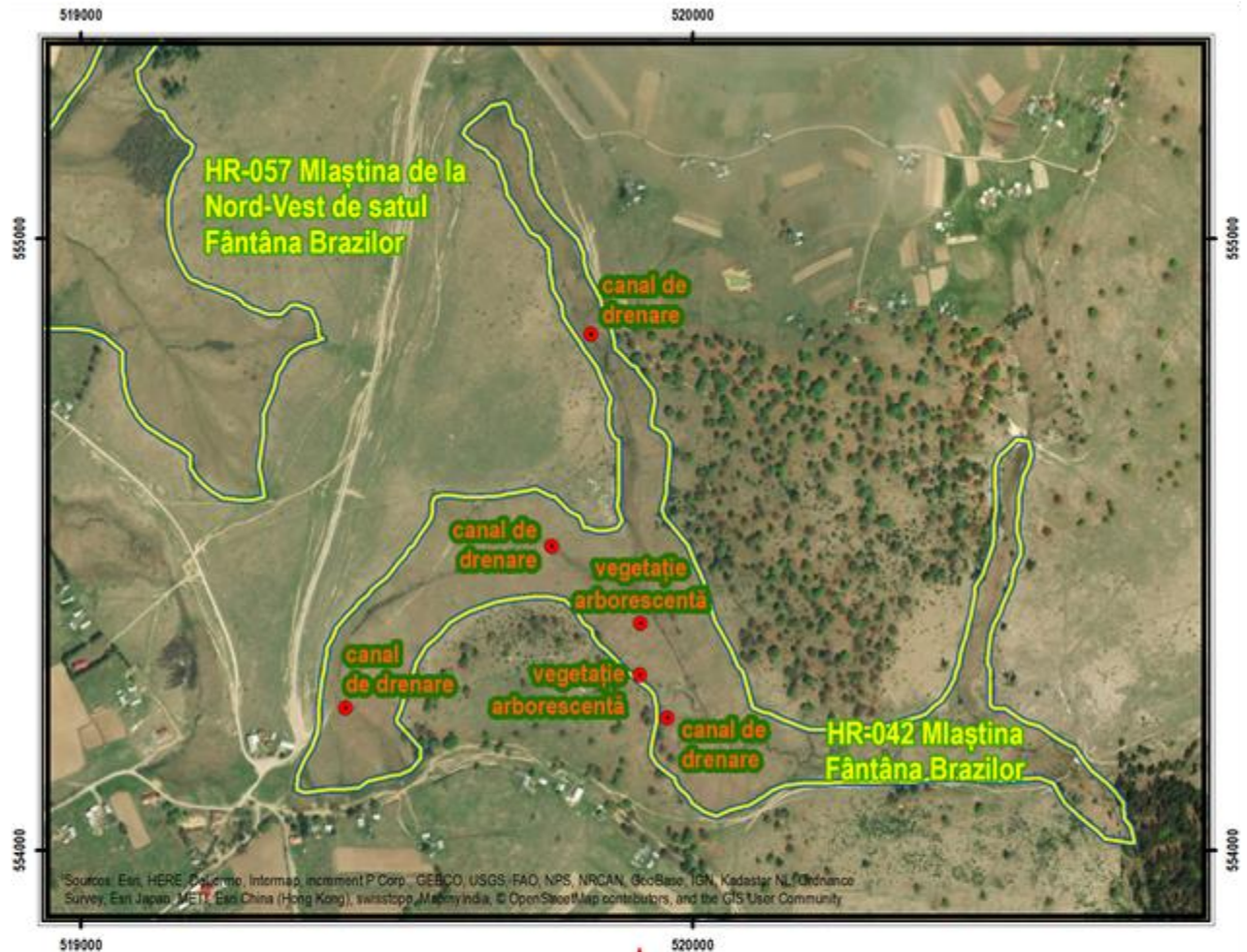

# Schema de restaurare nr. 10

## HR-058 – Heveder-Kicsi Romlas



- măsură
- ecosistem de turbărie
- arie naturală protejată

0 50 100 metri

1:4000

Sistem de coordonate:  
Pulkovo 1942 Ad 58 Stereo 70

Data realizării hărții: aprilie 2017  
Cartografie digitală / GIS: Ciprian Samoilă

Ecosisteme de turbărie: IBB - [www.ibb.ro/peatro](http://www.ibb.ro/peatro)

